

IDENTIFIKAČNÉ ÚDAJE OBCH. PARTNERA

Názov podľa obchodného registra: Obec Tešedíkovo Obecný úrad
 Obchodný partner číslo: 5100003010
 Zmluvný účet: 6700000067
 Sídlo podľa obchodného registra: HLAVNÁ 860
 925 82 TEŠEDÍKOVO
 IČO: 00306215
 DIČ: 2021024060
 Dátum dodania: 01.10.2019
 Dátum spotreby: 01.10.2019
 Dátum vystavenia: 02.10.2019
 Dátum splatnosti: 16.10.2019

 ETSJEL2N-0001-000563
 D + 2

 Obec Tešedíkovo Obecný úrad
 ŽIHARECKÁ 860/860
 925 82 TEŠEDÍKOVO

Obecný úrad v Tešedíkove		
Dočk. číslo:	8.10.2019	
Číslo:	594/2019	Štátny znak s tachografom
Prílohy:	Uč. znak:	Referenč:

Vážený obchodný partner,

ďakujeme Vám za prejavenu dôveru. Zasielame Vám faktúru za opakované dodanie tovaru a služby. Suma k úhrade vo výške 1016,30 EUR Vám bude zinkasovaná z Vášho účtu v lehote splatnosti. Ďakujeme.

Sumár za faktúru	Predpokladané množstvo	Spotrebná daň (0,00132 EUR/kWh)	Suma v EUR bez DPH	DPH %	DPH v EUR	Suma v EUR s DPH
Spolu za spotrebu elektriny	3585 kWh	4,51	846,90	20	169,40	1016,30
K úhrade						1016,30

Predpokladané množstvo kWh pre SPD za faktúru 3.404 kWh

Zoznam miest spotreby	Číslo miesta spotreby EIC odberného miesta	Adresa miesta spotreby	Fakturačné obdobie	Predpokladané množstvo	Spotrebná daň (0,00132 EUR/kWh)	Suma v EUR bez DPH
1	3103000156 24ZZS30001560007	BUDÚCNOSŤ 1153 925 82 TEŠEDÍKOVO	01.10.19 - 31.10.19	68 kWh	0,09	43,28
2	3103000158 24ZZS3000158000Y	DOLNÁ 460 925 82 TEŠEDÍKOVO	01.10.19 - 31.10.19	30 kWh	0,04	37,01
3	3103000164 24ZZS3000164000B	MALÝ PERED 140 925 82 TEŠEDÍKOVO	01.10.19 - 31.10.19	1030 kWh	1,36	185,95
4	3103000166 24ZZS30001660001	CINTORÍNSKA 892 925 82 TEŠEDÍKOVO	01.10.19 - 31.10.19	204 kWh	0,27	65,48
5	3103000167 24ZZS3000167000X	ŠIROKÁ 475 925 82 TEŠEDÍKOVO	01.10.19 - 31.10.19	15 kWh	0,02	10,67
6	3103027748 24ZZS3027748000Z	BUDÚCNOSŤ 11282 925 82 TEŠEDÍKOVO	01.10.19 - 31.10.19	1424 kWh	1,88	264,63
7	3103048991 24ZZS30489910000	CINTORÍNSKA 892 925 82 TEŠEDÍKOVO	01.10.19 - 31.10.19	7 kWh	0,01	22,36
8	3103055429 24ZZS3055429000F	CINTORÍNSKA 1 925 82 TEŠEDÍKOVO	01.10.19 - 31.10.19	196 kWh	0,26	52,03
9	3103500005 24ZZS3500005001Y	DOLNÁ 460 925 82 TEŠEDÍKOVO	01.10.19 - 31.10.19	204 kWh	0,27	53,89
10	3103500007 24ZZS3500007000Q	ŠIROKÁ 708 925 82 TEŠEDÍKOVO	01.10.19 - 31.10.19	128 kWh	0,00	21,29

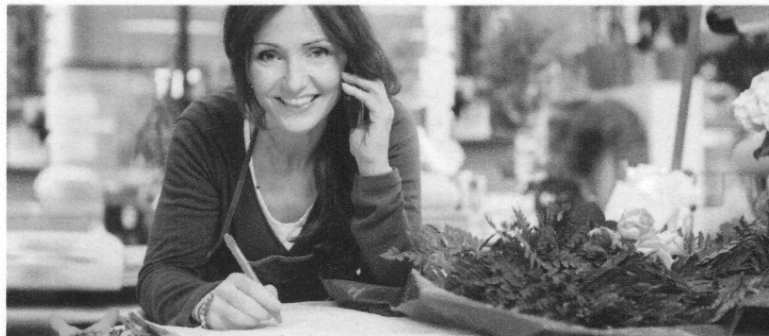

Postaráme sa o rýchly prístup k Vaším faktúram
 Online účet pre firmy

www.zse.sk
Kontroly list o vykonaní finančnej kontroly

Finančná kontrola bola vykonaná v súlade so zákonom č. 357/2015 Z.z. o finančnej kontrole a audite a o zmene a doplnení niektorých zákonov.

Finančnú operáciu alebo jej časť je - nie je možné vykonať, v nej pokračovať alebo vymáhať poskytnutie plnenia ak sa finančná operácia alebo jej časť už vykonala

Finančnú operáciu alebo jej časť je v súlade s osobitnými predpismi, zmluvou, rozhodnutím vnútorných orgánov alebo inými podmienkami poskytovania verejných finančných služieb

Meno a priezvisko:
 dátum: 19.10.2019
 podpis: Oľga Borša
 Meno a priezvisko:
 dátum: 19.10.2019
 podpis: Katarína Gy...

0850 111 555 kontakt@zse.sk www.zse.sk 0800 111 567

ZSE Centrum Trnava, ZSE Energia, a. s., Čulenova 6, P. O. Box 325, 810 00 Bratislava 1
 Zákaznícka linka 0850 111 555, pracovné dni 7.00-19.00, F +421(0)2-50 61 39 01, kontakt@zse.sk
 IČO: 36677281, IČ DPH: SK2022249295, DIČ: 2022249295

Bankové spojenie:
 Spoločnosť je zapísaná v Obchodnom registri Okresného súdu Bratislava I, oddiel Sa, v. c. 3978/B

ZSE02BWX_ETSLJEL2N_0001.idx - 569 - 1144 - 2269 - Pag. 2/4 - 0

Zoznam miest spotreby	Číslo miesta spotreby EIC odborného miesta	Adresa miesta spotreby	Fakturačné obdobie	Predpokladané množstvo	Spotrebná daň (0,00132 EUR/kWh)	Suma v EUR bez DPH
11	3106014246 24ZZS60142460006	ŽIHARECKÁ 732 925 82 TEŠEDIKOVO	01.10.19 - 31.10.19	15 kWh	0,03	24,76
12	3106061818 24ZZS6061818000P	DOLNÁ 460 925 82 TEŠEDIKOVO	01.10.19 - 31.10.19	53 kWh	0,00	9,28
13	3107080775 24ZZS7080775000R	ŠIROKÁ 708 925 82 TEŠEDIKOVO	01.10.19 - 31.10.19	75 kWh	0,10	19,39
14	3107080776 24ZZS7080776000M	ŠIROKÁ 708 925 82 TEŠEDIKOVO	01.10.19 - 31.10.19	68 kWh	0,09	18,53
15	3107080777 24ZZS7080777000H	ŠIROKÁ 708 925 82 TEŠEDIKOVO	01.10.19 - 31.10.19	68 kWh	0,09	18,35
Spolu				3585 kWh	4,51 EUR	846,90 EUR

Vystavený formulár bol skontrolovaný.

Číslo miesta spotreby	Adresa miesta spotreby	Fakturačné obdobie	Predpokladané množstvo kWh	Spotrebná daň (0,00132 EUR/kWh)	Suma v EUR bez DPH	
3106014246	ŽIHARECKÁ 732	01.10.19 - 31.10.19	15 kWh	0,03	24,76	
3106061818	DOLNÁ 460	01.10.19 - 31.10.19	53 kWh	0,00	9,28	
3107080775	ŠIROKÁ 708	01.10.19 - 31.10.19	75 kWh	0,10	19,39	
3107080776	ŠIROKÁ 708	01.10.19 - 31.10.19	68 kWh	0,09	18,53	
3107080777	ŠIROKÁ 708	01.10.19 - 31.10.19	68 kWh	0,09	18,35	
Spolu				3585 kWh	4,51 EUR	846,90 EUR



Faktúra je považovaná za uhradenú až dňom pripísania finančných prostriedkov na účet spoločnosti ZSE Energia, a.s. Pri platbe prevodom je potrebné použiť správny variabilný symbol faktúry, ktorý je uvedený na prvej strane faktúry. Na bezhotovostnú platbu môžete použiť bankové spojenie uvedené v tabuľke:

Banka	Číslo účtu	Účet v tvare IBAN	BIC (SWIFT)

Jednotková cena je stanovená v súlade s platným cenníkom dodávanej elektriny, ktorý je k dispozícii v každom ZSE Centre. Viac informácií nájdete na www.zse.sk.

Podiel energetických zdrojov

Najvýznamnejším dodávateľom spoločnosti ZSE Energia, a.s., v roku 2017, bola spoločnosť Slovenské elektrárne, a.s., ktorá dodala až 39 % celkových dodávok elektriny. Podrobnejší popis vplyvu dominantného dodávateľa elektriny, ako aj informácie o vplyve vyrobenej a dodanej elektriny na životné prostredie nájdete na webovej stránke Slovenských elektrární, a.s.

Podiel jednotlivých druhov primárnych energetických zdrojov na vyrobenej a dodanej elektrine v roku 2017, ktorý je uverejnený na www.zse.sk, bol v nižšie uvedenom členení

Podiel zdrojov (%)

- Jadrové palivo
- Voda (VE s výkonom nad 5 MW)
- Uhlie
- Obnoviteľné zdroje
- Zemný plyn
- Iné zdroje

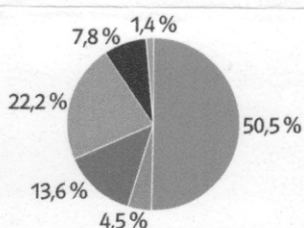

Obnoviteľné zdroje (%)

- Slniečna energia - FVE
- Voda (MVE s výkonom do 5 MW)
- Biomasa
- Vietor
- Iné OZ

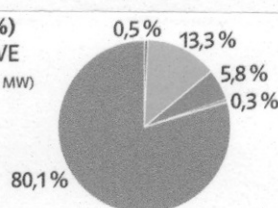

Spory, ktoré vzniknú medzi dodávateľom elektriny a koncovým odberateľom elektriny na základe zmluvy o dodávke elektriny alebo zmluvy o združenej dodávke elektriny budú prednostne riešené dohodou. Ak k dohode nedôjde, je ktorákoľvek strana sporu oprávnená predložiť spor na vyriešenie miestnemu príslušnému súdu Slovenskej republiky alebo Úradu pre reguláciu sieťových odvetví na mimosúdne riešenie za podmienok a spôsobom stanoveným osobitným predpisom.

Vyhodnotenie štandardov kvality spoločnosti ZSE Energia, a.s., je zverejnené na www.zse.sk.

Použité skratky

1T - jednotarif, VT - vysoká tarifa, NT - nízka tarifa, 2T - dvojtarif, Max. - maximálna, Obj. množstva - objednaného množstva, Fakt. nás. - fakturačný násobiteľ, Max. nam. výkon - maximálny nameraný výkon, Mer. j. - merná jednotka, Var. symb. - variabilný symbol

Poruchová linka

Číslo poruchovej linky závisí od distribučného regiónu, do ktorého spadá vaše odberné miesto:

Distribučný región ZSE: 0800 111 567

Distribučný región SSE: 0800 159 000

Distribučný región VSE: 0800 123 332

